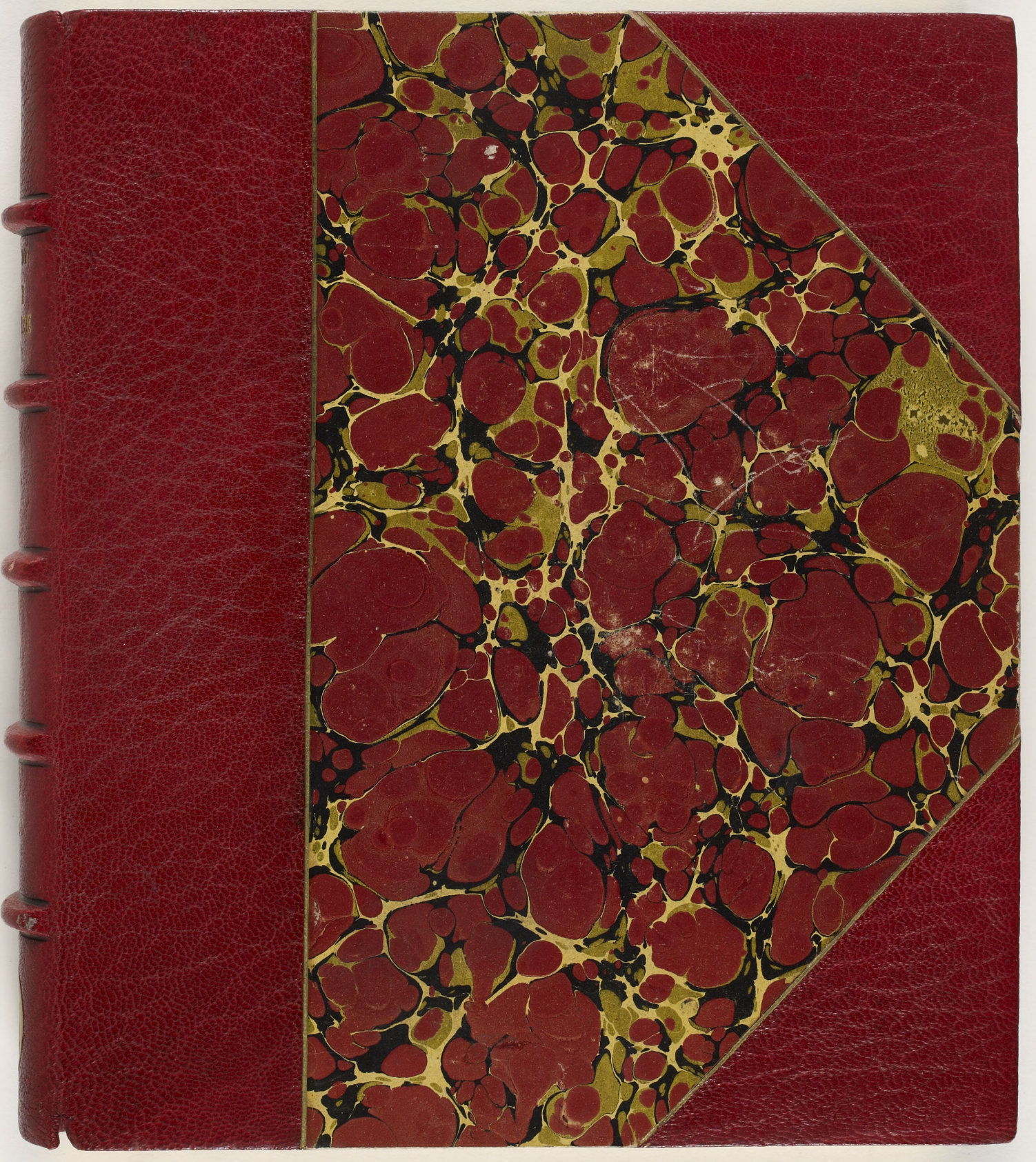

VISINAND

Ob. 593
4°

G. LALONDE

°°°°°°°°°°

ARMEE ANGLAISE

I854 - I856

VINGT - CINQ

LITHOGRAPHIES EN NOIR

PARIS

IMPRIMERIE

FRICK AINE ET FILS

°°°°°°°°°°°°°°°°°°°°

BN

D.06057

TABLE DES GRAVURES

I° - Feld-Maréchal

2° - Aide de camp de la Reine

3° - Colonel (Hors cadres)

4° - Général de division

5° - Officier d'Etat-Major. Grande et petite tenue

6° - Infanterie de ligne

7° - Troupes du Canada, 2Ie Régiment

8° - 92e Highlander

9° - Grenadiers de la Garde

IO°- 3e Régiment Indes Occidentales

II°- Riflemen

BIBLIOTHÈQUE NATIONALE DU QUÉBEC

TABLE (Suite)

I2°- Soldat du Génie

I3°- IIe Hussards - I8e Hussards

I4°- Tambour du 93e Highlander

I5°- Scotch-Greys

I6°- I6e Lanciers

I7°- Carabiniers

I8°- 7Ie Highlander

I9°- Artillerie à pied

20°- Dragon

2I°- Cornemuse, 42e Highlander - Musicien, 93e Highlander

22°- Artillerie à cheval

B.N. EST

TABLE (Suite)

23°- Garde du Corps

24°- Train des Equipages

25°- Royal Fusiliers - Tambour-major et Musicien

B.N. EST

FELD-MARÉCHAL

Paris, G. Lalonde édit. 19, r. de la Monnaie

AIDE DE CAMP DE LA REINE

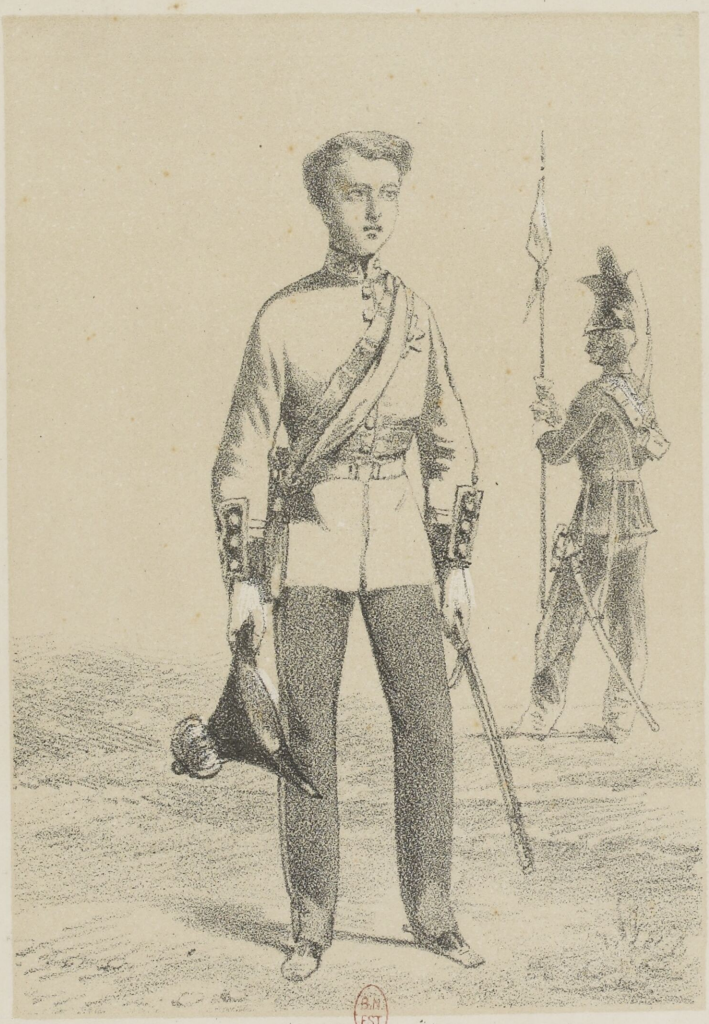

COLONEL (HORS CADRE)

GÉNÉRAL DE DIVISION

B.N. EST

B.N. EST

OFFICIER D'ÉTAT-MAJOR G.DE & P.TE TENUE

INFANTERIE DE LIGNE

B.N. EST

B.N. EST

TROUPES DU CANADA
21e RÉGIMENT.

92E. HIGHLANDER

GRENADIERS DE LA GARDE

B.M. EST

3.E Régiment Indes Occidentales

B.N. EST

B.N. EST

RIFLEMEN

SOLDAT DU GÉNIE

11E. HUSSARD — 18E. HUSSARD

B.N. EST

TAMBOUR DU 93E. HIGHLANDER

SCOTCH - GREYS

16E. LANCIERS

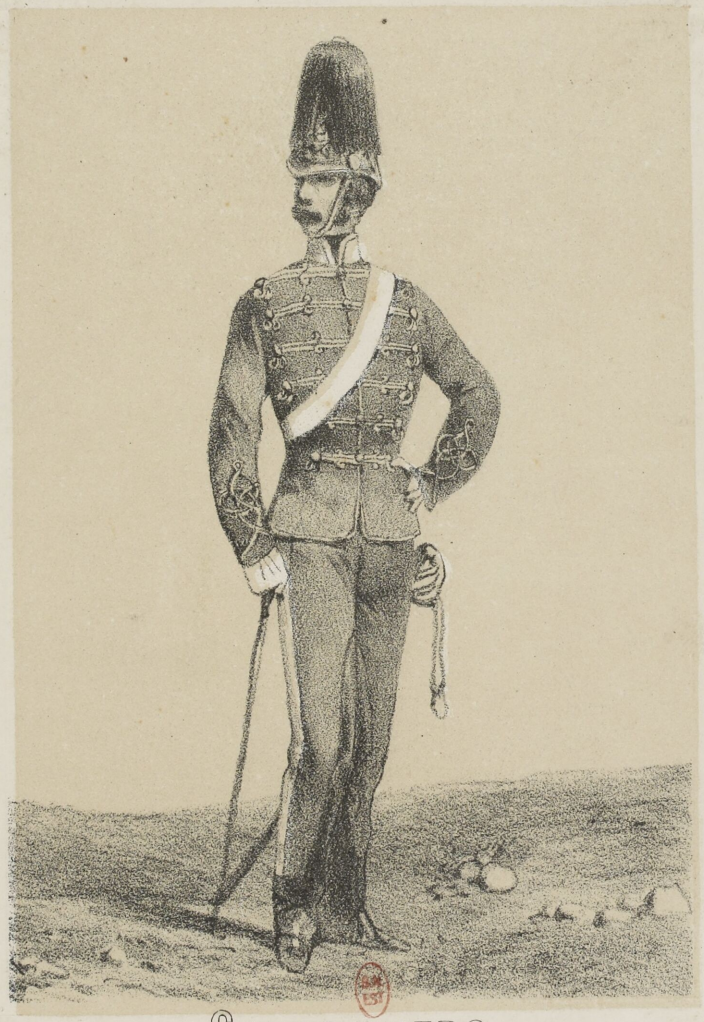

CARABINIERS

71.E HIGHLANDER

ARTILLERIE À PIED

DRAGON

CORNEMUSE
42.e HIGHLANDER

MUSICIEN
93.e HIGHLANDER

ARTILLERIE À CHEVAL

BM EST

GARDE DU CORPS

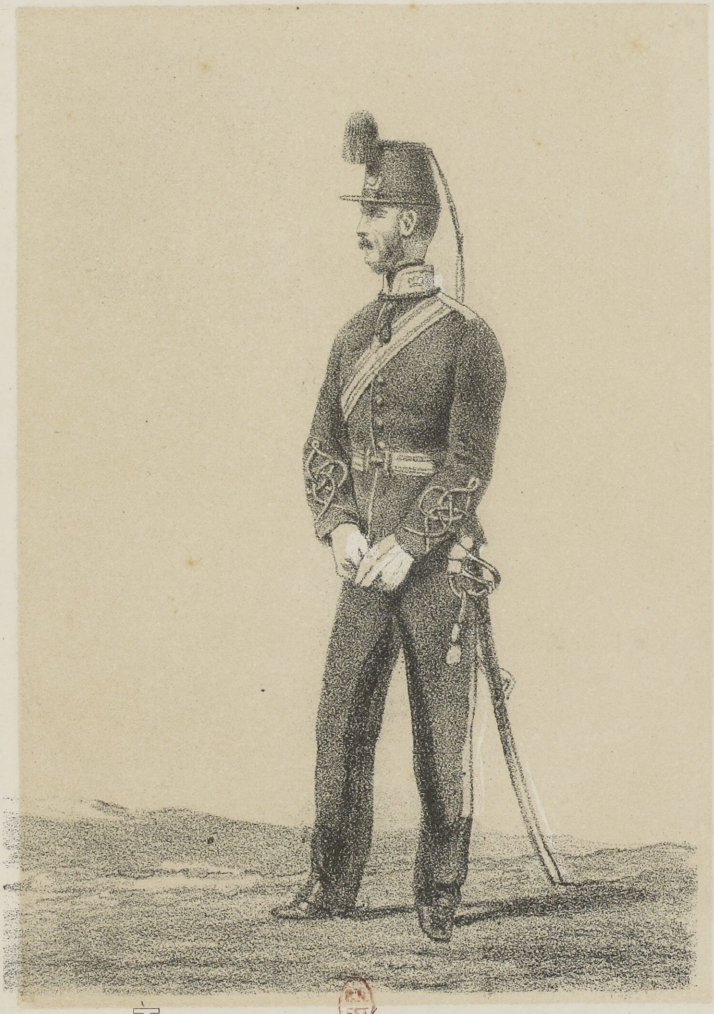

TRAIN DES ÉQUIPAGES

Imp. Frick aîné & fils r. Monsieur-le-Prince, 58 Paris

ROYAL FUSILIERS
TAMBOUR-MAJOR & MUSICIEN.

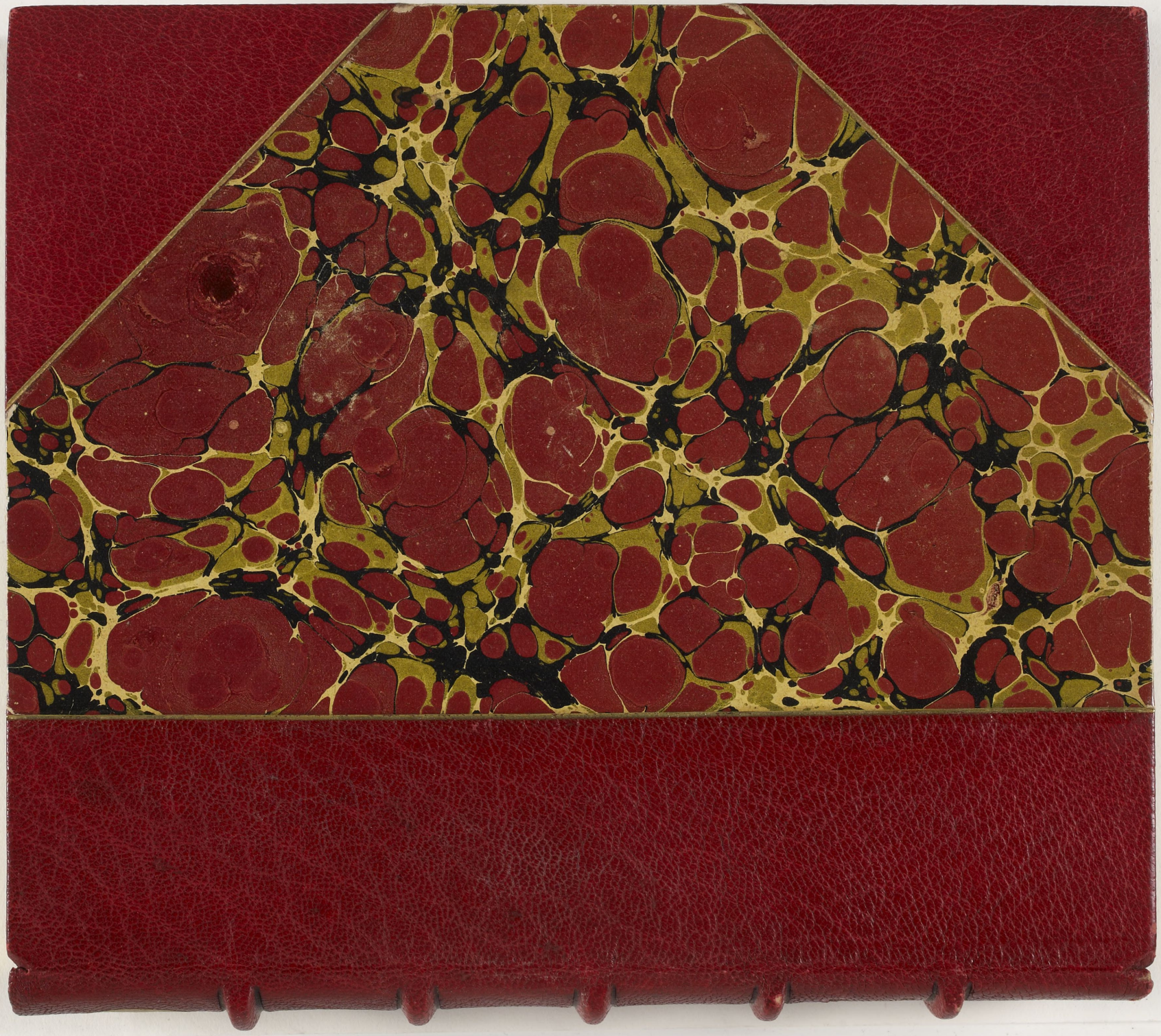

G. LALONDE

ARMÉE ANGLAISE

1854-1856

Ob 593